CHAMBRES D'HÔTES - LA VIGNE DES HEURES CLAIRES - SAINT-NAZAIRE-D'AUDE

LA VIGNE DES HEURES CLAIRES

Bienvenue dans nos Chambres d'hôtes à Saint-Nazaire-D'Aude, dans un lieu paisible entre vignes et oliviers, à proximité du Canal du Midi, de la jolie ville de Narbonne, des plages et de Gruissan, un des plus beaux villages de France

https://la-vigne-des-heures-claires.fr

La Vigne des Heures Claires

+33 6 78 61 14 04
0032494681897

La Vigne des Heures Claires : 335 chemin des hortes 11120 SAINT-NAZAIRE-D'AUDE

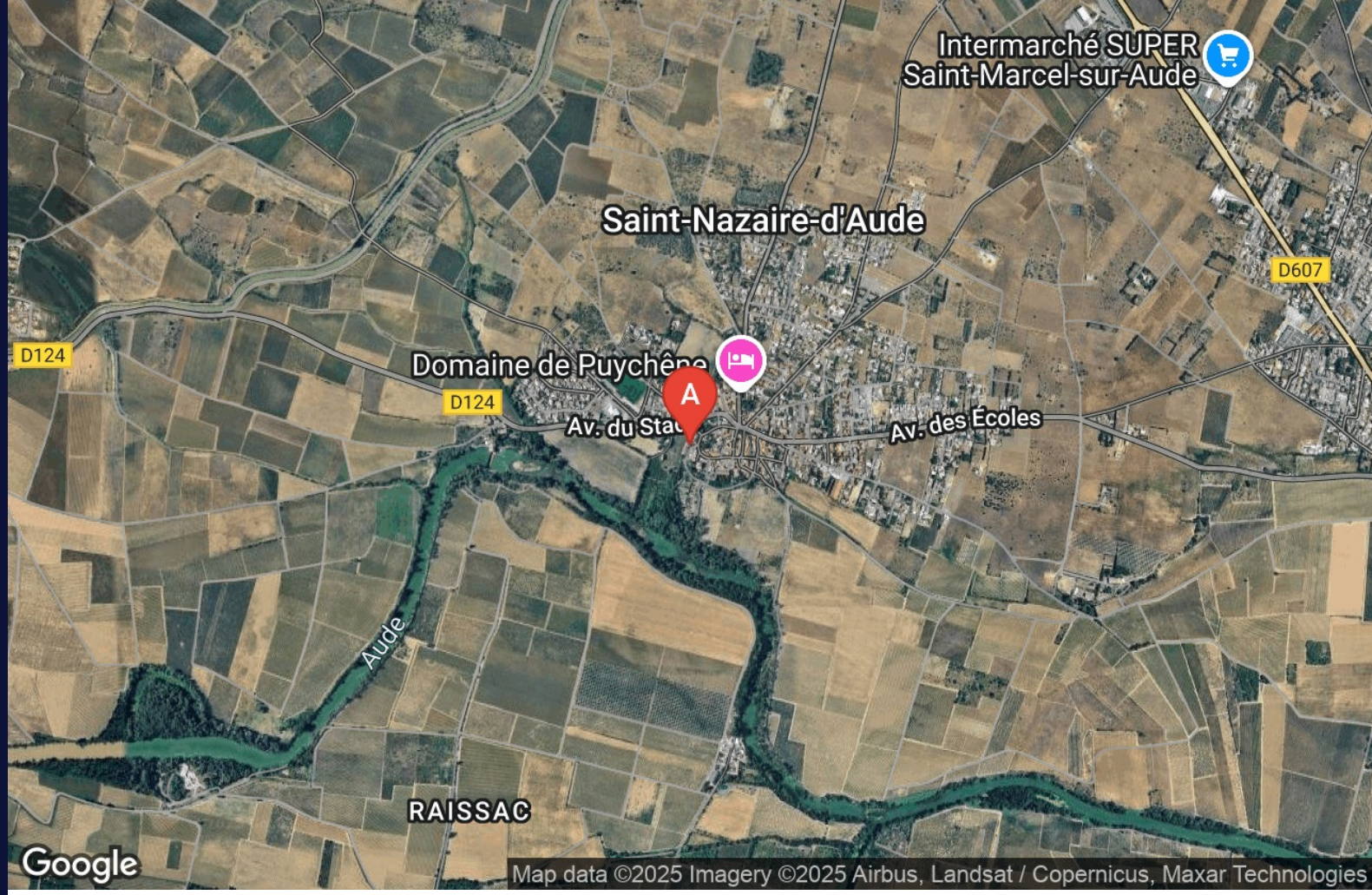

La Vigne des Heures Claires

Chambre Lavande
Chambre Coquelicots
Chambre Mimosas
Chambre Volubilis
Chambre Fleur d'Olivier

Nous sommes une chambre d'hôtes au cœur du petit village de Saint-Nazaire d'Aude entre vignes et oliviers dans un endroit paisible à proximité du canal du midi, à quelques minutes de la jolie ville de Narbonne, quelque kilomètre des plages et du village de Gruissan. Nous vous accueillons dans des chambres colorées aux thèmes floraux. 5 chambres vous attendent : Lavande, Mimosa, Fleur d'Olivier, Coquelicots, Volubilis avec salle de bain et w.c privatif. Dans le jardin, deux oliviers en forme de parasol sous lesquels de grandes tables vous attendent, bains de soleil et dégustations sont à votre disposition. En plus, selon votre séjour, sur demande, nous vous faisons découvrir notre région : châteaux, canal du Midi, Abbayes, promenade en bateaux ou chevaux et en quad, accrobranche, et en mer, etc.

Infos sur l'établissement

Communs	A proximité propriétaire Habitation indépendante	Entrée indépendante
Activités		
Restauration	Nous ne faisons pas de restauration, sauf sur demande au préalable 2 jours avant, mais réalisée par un traiteur avec les boissons en plus faisant l'objet d'un tarif spécifique.	
Réseaux	Accès Internet	
Stationnement	Parking Parking gardé Parking privé Garage Privé	Parking à proximité Parking payant Garage Payant
Services	Nettoyage / ménage	
Extérieurs	Terrain de pétanque Parc	Tennis

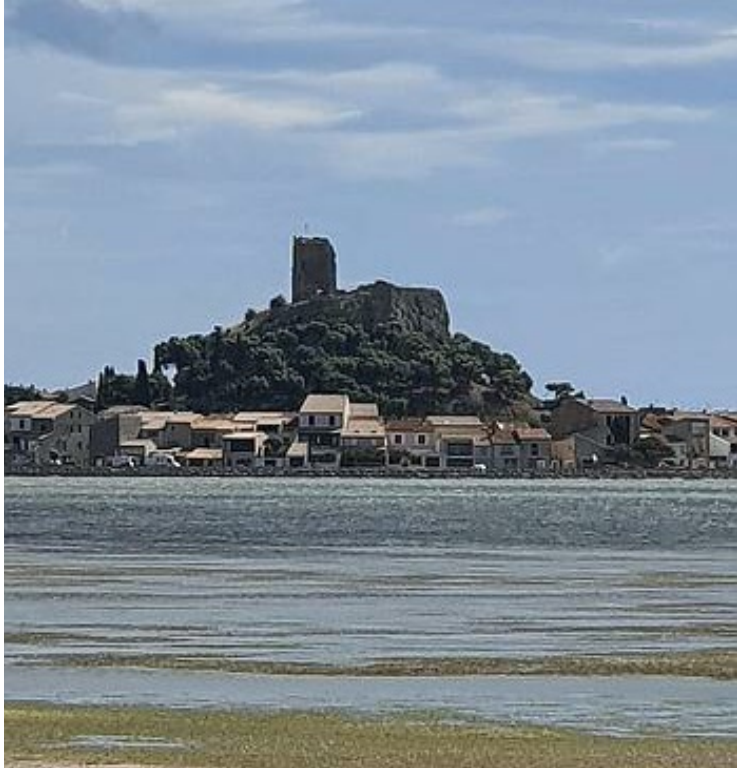

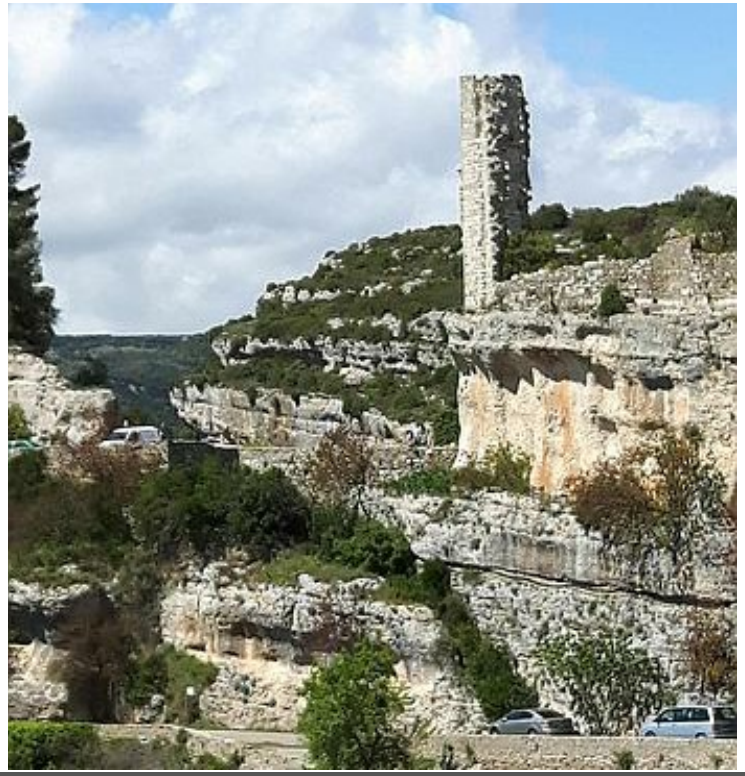

Chambre Lavande

Chambre	2 personnes (Maxi: 4 pers.)	1 chambre	16 m2

Chambre double au 1er étage avec vue sur le jardin et les oliviers pour se reposer sur les transats.

Chambres	Chambre(s): 1 Lit(s): 0	dont lit(s) 1 pers.: 0 dont lit(s) 2 pers.: 1
	grande chambres, pouvant recevoir deux lits d'1 parsonne en plus	
Salle de bains / Salle d'eau	Salle de bains avec douche Sèche cheveux	Salle de bains privée Sèche serviettes
	douche et WC séparés mais appartenant à cette chambre, privé Salle(s) d'eau (avec douche): 1 douche et WC privatifs	
WC	WC: 1 WC privés	
Cuisine		
Autres pièces		
Media	Wifi	
Autres équipements		
Chauffage / AC	Chauffage	
Exterieur	Abri pour vélo ou VTT	Jardin

Chambre Coquelicots

Chambre	2 personnes (Maxi: 2 pers.)	1 chambre	15 m2

Chambre double au 1er étage. Vue apaisante sur les vignes, chambre très calme et décorée de coquelicots.

Chambres	Chambre(s): 1 Lit(s): 0	dont lit(s) 1 pers.: 0 dont lit(s) 2 pers.: 1
Salle de bains / Salle d'eau	Salle de bains avec douche Sèche cheveux Salle(s) d'eau (avec douche): 1	Salle de bains privée
WC	WC: 1 WC privés	
Cuisine		
Autres pièces		
Media	Wifi	
Autres équipements		
Chauffage / AC	Chauffage	
Exterieur	Abri pour vélo ou VTT	Jardin

Chambre Mimosas

Chambre	2 personnes (Maxi: 2 pers.)	1 chambre	12 m2

Chambre double au 1er étage. Vue sur le jardin et ses oliviers, les transats vous attendent pour le repos, et peut être un verre !!!

Chambres	Chambre(s): 1 Lit(s): 0	dont lit(s) 1 pers.: 0 dont lit(s) 2 pers.: 1
Salle de bains / Salle d'eau	Salle de bains avec douche Sèche cheveux Salle(s) d'eau (avec douche): 1	Salle de bains privée Sèche serviettes
WC	WC: 1 WC indépendants	WC privés
Cuisine		
Autres pièces		
Media	Wifi	
Autres équipements		
Chauffage / AC	Chauffage	
Exterieur	Abri pour vélo ou VTT Salon de jardin	Jardin Terrain clos commun
Divers		

Chambre Volubilis

Chambre	2 personnes (Maxi: 2 pers.)	1 chambre	16 m2

Chambre double au 1er étage. Vue sur les vignes, chambre calme inondée de soleil, que de plaisir !!!

Chambres	Chambre(s): 1 Lit(s): 0	dont lit(s) 1 pers.: 0 dont lit(s) 2 pers.: 1
Salle de bains / Salle d'eau	Salle de bains avec douche Sèche cheveux Salle(s) d'eau (avec douche): 1	Salle de bains privée
WC	WC: 1 WC indépendants	WC privés
Cuisine		
Autres pièces	Garage	Terrasse
Media	Wifi	
Autres équipements		
Chauffage / AC	Chauffage	
Exterieur	Abri pour vélo ou VTT	Jardin

Chambre Fleur d'Olivier

Chambre	2 personnes	1 chambre	16 m2

Chambre double au 1er étage. Vue sur les vignes et derrière la Montagne noire qui s'étend tout le long du canal du midi, une vieille grange en pierre jouxte la vigne, magnifique ...

Chambres	Chambre(s): 1 Lit(s): 0	dont lit(s) 1 pers.: 0 dont lit(s) 2 pers.: 1
Salle de bains / Salle d'eau	Salle de bains privée Salle(s) d'eau (avec douche): 1	
WC	WC: 1 WC indépendants	WC privés
Cuisine		
Autres pièces	Garage	Terrasse
Media	Wifi	
Autres équipements		
Chauffage / AC	Chauffage	
Exterieur	Abri pour vélo ou VTT Jardin Terrain clos commun	Jardin privé Salon de jardin
Divers		

A savoir : conditions de la location

Arrivée	à partir de 18h
Départ	départ vers 11h
Langue(s) parlée(s)	Allemand Anglais Espagnol Français Italien Néerlandais Portugais
Annulation/ Prépaiement/ Dépot de garantie	Nos chambres se louent 1 nuit minimum, sont payablle à la réservation pour nos sites, et sur place quand elles sont réservées par internet ou téléphone, pour les séjours supérieurs, des arrhes peuvent être demandés en fonction de la durée.
Moyens de paiement	Cartes de paiement Chèques bancaires et postaux Espèces Virement bancaire les chèques des pays étrangés ne sont pas acceptés, sont privilégiés les cartes de crédit ou le liquide, factures remisent sur demande.
Petit déjeuner	à partir de 7h30 et jusqu'à 10h
Ménage	réalisé par nos soins uniquement, dans le respect de l'hygiène imposée.
Draps et Linge de maison	Draps et/ou linge compris le linge de lit est fourni ainsi que les serviettes et gel douche
Enfants et lits d'appoints	Lit bébé nous avons 2 lits d'appoint pour BB, avec les draps et protection, mis à disposition avec supplément.
Animaux domestiques	Les animaux sont admis. tarifs supplémentaire de 5€ à plus selon grosseur de l'animal, et dégâts constatés

Tarifs (au 12/11/25)

La Vigne des Heures Claires

n°1 : Chambre Lavande : Tarif standard pour 2 personnes avec petits déjeuners compris - Tarif pour 1 personne seule :69**n°2 : Chambre Coquelicots** : Tarif standard pour 2 personnes avec petits déjeuners compris - Tarif pour 1 personne seule : 69€**n°3 : Chambre Mimosas** : Tarif standard pour 2 personnes avec petits déjeuners compris - Tarif pour 1 personne seule : 69€**n°4 : Chambre Volubilis** : Tarif standard pour 2 personnes avec petits déjeuners compris - Tarif pour 1 personne seule : 69€ **n°5 : Chambre Fleur d'Olivier** : Tarif standard pour 2 personnes avec petits déjeuners compris - Tarif pour 1 personne seule : 69€

Tarifs en €:	Tarif 1 nuit en semaine (L, M, M, J, D)					Tarif 1 nuit en weekend (V ou S)					Tarif 2 nuits weekend (V+S)					Tarif 7 nuits semaine				
Unité de location	n°1	n°2	n°3	n°4	n°5	n°1	n°2	n°3	n°4	n°5	n°1	n°2	n°3	n°4	n°5	n°1	n°2	n°3	n°4	n°5
du 01/01/2025 au 31/12/2025	79€	79€	79€	79€	79€	79€	79€	79€	79€	79€	158€	158€	158€	158€	158€	490€	490€	490€	490€	490€

Mes recommandations

Les incontournables

Billeterie Côte du Midi

OFFICE DE TOURISME CÔTE DU MIDI
WWW.COTEDUMIDI.COM

Côte du Midi
OFFICE DE TOURISME

LA DISTILLERIE

+33 4 68 45 97 52
3 chemin des coopératives

2.1 km
SAINT-MARCEL-SUR-AUDE
1

A la Distillerie, la décoration s'intègre à l'architecture de la superbe charpente métallique dans la spacieuse salle climatisée du restaurant. Côté cuisine, le chef propose différentes sortes de viandes, dont certaines sont maturées, grillées au feu de bois, ainsi que des poissons e t des plats de nos grand-mères comme la tête de veau, les tripes. Son immense terrasse ombragée avec son grand bar et sa cheminée extérieure, est l'autre point fort du restaurant, pour passer d'agréables diners en été.

AUBERGE DU SOMAIL

+33 4 68 70 71 02
1 chemin de halage LE SOMAIL
https://aubergedusomail.com

2.7 km
SAINT-NAZAIRE-D'AUDE
2

Un cadre à la Pagnol pour les amoureux d'une cuisine du Sud. Le décor « Bistrot » est à la hauteur de la cuisine élaborée uniquement à base de produits frais du terroir et cuisinés sur place : grandes planches tapas, pizzas, poissons frais cuisinés à la plancha ses plats mijotés "maison" . À l'ombre des tonnelles, glaces artisanales, jus de fruits.

L'Ô A LA BOUCHE

+33 4 68 46 00 09
4 allée des Cyprès
https://www.loalabouche-somail.com/

2.7 km
GINESTAS
3

Dans un cadre pittoresque et convivial, l'Ô à la Bouche vous invite à découvrir sa carte réalisée à base de produits frais et de saison. Nos plats sont 'faits maison' et marient la qualité des produits locaux à la recherche de saveurs exaltantes. Nous proposons également des plats végétariens et sans gluten. Le restaurant a été récompensé par le titre de Maître-Restaurateur. Votre repas en terrasse sera rythmé par le passage des péniches sur le Canal du Midi. La salle de restaurant située dans une ancienne cave viticole, offre un cadre authentique et atypique, où se mêlent œuvres d'arts et bons vins.

LOU COUSTELOU

+33 4 68 32 40 19
4 rue du port

2.7 km
VENTENAC-EN-MINERVOIS
4

LA GRILLADE DU CHATEAU

+33 4 68 91 25 89
19 route neuve

2.8 km
VENTENAC-EN-MINERVOIS
5

Ouvert d'avril à octobre

: Restaurants : Activités et Loisirs : Nature : Culturel : Dégustations

Mes recommandations (suite)

Les incontournables

Billeterie Côte du Midi

OFFICE DE TOURISME CÔTE DU MIDI
WWW.COTEDUMIDI.COM

LES TROIS PETITS COCHONS

+33 4 68 44 94 30
1 place du marché

3.1 km
GINESTAS
6

Restaurant familial - Cuisine traditionnelle Traiteur Terrasse ombragée, Intérieur climatisé, Normes handicapé, Animations certains dimanches d'été

L'ES PRATX

+33 4 68 46 58 33#+33 4 68 33 90 76
Route de Bize - 40 avenue du Minervois
http://www.lespratx.com

3.5 km
GINESTAS
7

Le restaurant L'Es Pratx est situé dans la grange viticole restaurée de l'hôtel Château du Puits es Pratx, avec une terrasse sur le vignoble et une cour intérieure, idéale pour des soirées romantiques sous les étoiles, des repas en famille, des déjeuners professionnels ou des pauses gourmandes. L'hôtel et le restaurant du Château du Puits es Pratx sont également disponibles en location privée exclusive pour des mariages, des fêtes, des célébrations, des événements privés et des séminaires. Située entre la montagne et la mer, la Catalogne française est une région célèbre pour ses huîtres, ses crustacés, son canard et les saveurs de la terre et de la mer.

LA GARENNE

+33 4 68 46 35 83+33 6 88 74 00 97
Lieu dit la Garenne Rue du château d'eau

4.5 km
MIREPEISSET
8

La Garenne offre un cadre magnifique au bord de la Cesse pour déguster des pareillades de poissons, viandes grillées, des salades, tapas... aux notes méditerranéennes.

LE MOUSS

+33 4 68 41 58 39
2 avenue des 4 chemins

4.7 km
MOUSSAN
9

Brasserie avec des animations musicales le weekend, tapas. Soirées en terrasses l'été.

AU TEMPS GOURMAND

+33 4 68 48 98 57
20 rue des arts

4.7 km
SALLELES-D'AUDE
K

"La bonne cuisine est honnête, sincère et simple." Tel est notre devise, une cuisine artisanale à base de produits frais vous attend Au Temps Gourmand!

: Restaurants : Activités et Loisirs : Nature : Culturel : Dégustations

Mes recommandations (suite)

Les incontournables

Billeterie Côte du Midi

OFFICE DE TOURISME CÔTE DU MIDI
WWW.COTEDUMIDI.COM

LA CASCADE DE MOUSSAN

+33 4 68 43 25 56
9 avenue des 4 chemins
http://www.la-cascade-moussan.fr

4.7 km
MOUSSAN
L

Un cadre unique à 10 minutes de Narbonne situé dans le village de Moussan venez découvrir notre terrasse au bord du bassin les jeux enfants autour d'une cuisine familiale et de tradition ...

LA TABLE DE L'ÉCLUSE

+33 4 68 46 83 10
3 quai d'Alsace

4.9 km
SALLELES-D'AUDE
M

Au bord du canal de jonction, avec une terrasse

CAFE DE LA PAIX

+33 4 68 48 95 24
16 grand'rue

4.9 km
SALLELES-D'AUDE
N

Le café-bar de Sallèles d'Aude. Un lieux incontournable. Organisateur de concert.

BUVETTE DE CABEZAC

+33 4 68 46 10 26

6.4 km
BIZE-MINERVOIS
P

Sur la Minervoise et à proximité de la coopérative oléicole l'Oulibo ce bar-restaurant propose un plat du jour tous les jours. Tabac, FDJ, PMU. Petit plus vous trouverez les huitres de Bouzigues tous les mercredis et vendredis à partir de 17h.

LE RELAIS DE L'HAUNAY

+33 4 68 48 16 31 +33 6 25 54 86 86
9 Lieu dit Garrigue Est

6.7 km
ARGELIERS
Q

Restaurant traditionnel et Pizzeria

: Restaurants : Activités et Loisirs : Nature : Culturel : Dégustations

Mes recommandations (suite)

OFFICE DE TOURISME CÔTE DU MIDI
WWW.COTEDUMIDI.COM

LE CHAT QUI PÊCHE

+33 4 68 45 37 42 +33 6 31 89 80 63
Rue du port

8.0 km
ARGELIERS
R

Ancienne maison cantonnière rénovée, au bord du Canal du Midi, au calme, très belle terrasse. Idéal pour les enfants.

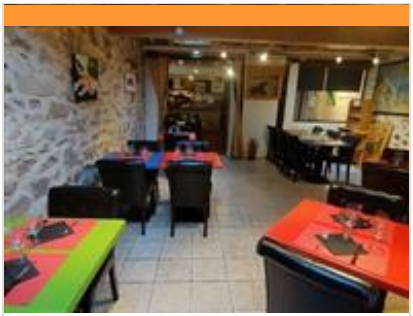

CHEZ JEAN MARC

+33 4 68 46 34 95 +33 6 19 61 36 14
8 Route d'Agel
http://www.restaurant-bize-minervois.co

8.2 km
BIZE-MINERVOIS
S

Dans un cadre chaleureux à Bize Minervois, un village que traverse la rivière La Cesse, le Chef, Jean-Marc Gonzales et sa femme, Rachel vous accueillent autour d'une table de Cuisine Française, Asiatique, Grillades et Plancha (Poissons frais, Fruits de Mer).

BAR DE LA PROMENADE

+33 7 88 03 91 09
8 avenue de l'Hotel de Ville

8.4 km
BIZE-MINERVOIS
T

Situé au cœur de la ville de Bize-Minervois, le bar restaurant Bar de la Promenade, vous accueille pour vous servir la cuisine de la région d'Aude.

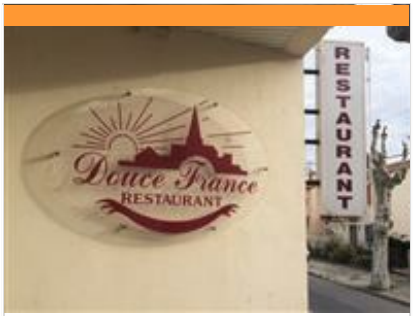

DOUCE FRANCE

+33 4 68 46 62 15
5 avenue Charles de Gaulle
http://douce-france-cuxac-d-aude.jimdo

8.8 km
CUXAC-D'AUDE
U

Le restaurant La Douce France se situe à 10 minutes de Narbonne et à 10 minutes des plages. Il s'agit d'un restaurant d'application. Son menu se compose d'un buffet d'entrées et de desserts à volonté et d'un plat chaud réalisés et servis par des personnes avec un léger handicap (Grillade ou poisson). Restaurant fermé les jours fériés et week-end.

LE COMPTOIR D'ASIE

+33 4 68 75 37 24
66 avenue de Bordeaux

9.4 km
NARBONNE
V

Spécialités chinoises et vietnamiennes, Restauration rapide et libre service. Restaurant et traiteur sur place ou à emporter, épicerie. De 10h à 13h et de 17h à 21h. Fermé le dimanche matin et le lundi matin.

: Restaurants : Activités et Loisirs : Nature : Culturel : Dégustations

Mes recommandations (suite)

Les incontournables

Billeterie Côte du Midi

OFFICE DE TOURISME CÔTE DU MIDI
WWW.COTEDUMIDI.COM

SOOKJAI THAI

+33 4 68 42 87 94
10 avenue Général Leclerc

11.0 km
NARBONNE
W

Tous les jours de 11h à 14h et de 18h30 à 22h. Spécialités thaïlandaises sur place ou à emporter. Tarifs : menu midi 8,50 euros. Menu soir 14,50 euros et 16,50 euros.

ISTANBUL RESTAURANT

+33 9 82 55 46 03
21 Boulevard Marcel Sembat
https://restaurant-narbonne-istanbul.cor

11.0 km
NARBONNE
X

L'Istanbul restaurant vous propose une cuisine aux accents de la Turquie ! Des spécialités turques, des grillades au feu de bois...

LE RESTO DE LA MJC - CENTRE INTERNATIONAL DE SÉJOUR

+33 4 68 32 01 00
Place Roger Salengro
http://www.mjc-narbonne.fr

11.1 km
NARBONNE
Y

Dans notre structure idéalement placée en coeur de ville, notre équipe de professionnels fiers de leur savoir faire vous fera goûter une cuisine de saison particulièrement mijotée avec des produits frais. Les espaces sont parfaitement adaptés pour accueillir des groupes comme des individuels. La formule plateau en self est attrayante pour son vaste choix et son tarif très attractifs. Possibilité de repas servis à table pour les groupes avec un menu élaboré en amont suivant vos envies.

AU BOURGET

+33 4 34 27 34 74
12 Rue du Bourget

11.1 km
NARBONNE
Z

Le restaurant Au Bourget vous propose une cuisine entièrement élaborée sur place, autour de produit frais et de saison majoritairement. Bâtie pour ravir vos papilles, la carte surfe sur un esprit bistronomique. Courte, elle va à l'essentiel. Une ardoise renouvelée régulièrement, au gré des envies et de l'inspiration du chef William.

BAGEL CORNER

+33 4 68 32 72 15
14 rue Jean Jaurès
http://www.bagelcorner.fr/

11.2 km
NARBONNE

Chaque jour des bagels et salades préparés sur place avec amour à base d'ingrédients frais ! Mais aussi des desserts gourmands : cheesecakes, donuts, muffins, cookies, cake sans gluten, compotes, fromages blancs, salades de fruits frais... Une sélection de plusieurs pains bagel à l'année : nature, sésame, fromage, fromage piment, méditerranéen, sans gluten... et quatre pains bagel inédits pour rythmer les saisons. Et pour toutes les occasions nous faisons aussi des boxes assortiment de bagels ou desserts en livraison.

: Restaurants : Activités et Loisirs : Nature : Culturel : Dégustations

Mes recommandations (suite)

OFFICE DE TOURISME CÔTE DU MIDI
WWW.COTEDUMIDI.COM

ASIA

+33 4 68 32 36 60
18 avenue Maréchal Foch
http://www.asianarbonne.fr

11.2 km
NARBONNE

Bienvenue au restaurant Asia à Narbonne. Découvrez les saveurs subtiles de l'Asie et de sa gastronomie à Narbonne, depuis 1975. Toute notre équipe vous accueille dans un cadre majestueux aux saveurs d'Asie. Venez déguster nos plats typiquement asiatique avec nos cartes richement variées, ainsi que nos menus adaptés à chaque instant. Nous vous proposons également des plats à emporter.

FOOD'TROTTER

+33 7 68 13 55 03
3 Rue du Rec de Veyret
https://foodtrotter.metro.bar/

11.2 km
NARBONNE

De la salade heathly (selon saison) au sandwich gourmand, aux plats chauds réconfortants, en passant par la douceur d'une pâtisserie, nous concoctons pour vous un menu différent chaque semaine afin de combler toutes vos envies du moment. Il y en a pour tout le monde !

COMPOSE IT

+33 6 03 48 38 65
10 place Albert Thomas Place des Quatre Fontaines

11.2 km
NARBONNE

Compose It est un restaurant climatisé de burger artisanal qui propose aussi des salades, plats cuisinés, frites maisonet desserts faits maison. Fruits et légumes de saison, jus de fruits et vins locaux bio ou agriculture raisonnée. Bières artisanales locales et bio. Végétariens et vegan bienvenus.

CAMPANILE NARBONNE

+33 4 68 33 24 40
30 rue des Ratacas Z.I. Plaisance
https://narbonne.campanile.com/fr-fr/

11.2 km
NARBONNE

Restaurant entièrement rénové, cuisine bistronomique, un bar et un lounge ont été rajoutés pour votre plus grand plaisir. Le restaurant de votre Campanile Narbonne vous propose une cuisine gourmande, variée et élaborée sur place. Faîtes le plein de vitamines en commençant votre journée avec un bon petit déjeuner. Servi de 6h30 à 9h30, vous pourrez profiter d'un buffet équilibré à volonté. Venez passer un moment dans notre lounge pour faire une partie de babyfoot et siroter un cocktail maison !

MA PAUSE BIO

+33 9 87 11 20 83
41 rue Droite

11.2 km
NARBONNE

Ma pause bio c'est un restaurant/traiteur proposant une cuisine bio et éco responsable ! Concrètement cela veut dire pour nous : Une carte qui change en fonction des saisons, des plats différents chaque jour, chez nous pas de tomates en plein hiver !!! Des formules qui proposent au moins un choix végétarien/végan/sans lactose/sans gluten, car le changement de notre mode de consommation alimentaire est une nécessité, des prix abordables, car le manger sain doit être accessible à tous. Les plats sont élaborés et transformés sur place, même le pain ! Au moins 80% des produits issus d'une agriculture biologique en direct avec des producteurs locaux ou provenant de fournisseurs nous garantissant la même éthique (Biocoop, La Fabrique, Aux Champs...) Pour les 20% de produits non labellisés bio nous attachons une grande importance à leurs conditions de fabrications, et surtout nous travaillons

Mes recommandations (suite)

Les incontournables

Billeterie Côte du Midi

OFFICE DE TOURISME CÔTE DU MIDI
WWW.COTEDUMIDI.COM

CHEZ SÉRAPHINE

+33 7 77 84 43 20
66 Rue Droite

11.2 km
NARBONNE

Chez Séraphine, à quelques pas de la Cathédrale Saint-Just et Saint-Pasteur venez découvrir notre cuisine de réconfort, des produits frais, de qualités, et locaux. Un retour dans la salle à manger de nos grand mères.

CRÊPERIE D'OC

+33 9 67 10 75 42
53 rue Droite

11.2 km
NARBONNE

Salon de thé, crêperie. Ouvert toute l'année Fermé le dimanche et le lundi.

BRASSERIE DES QUATRE FONTAINES

+33 4 68 49 36 27
Place des Quatre Fontaines

11.3 km
NARBONNE

Cette brasserie sur deux niveaux, est située sur la célèbre Place des Quatre Fontaines. Menus à l'ardoise, salades composées, petits plats du marché. Ouvert du lundi au samedi le midi, le soir sur réservation.

AVE DOMITIUS

+33 4 68 32 33 76
16 place de l'Hôtel de Ville

11.3 km
NARBONNE

Restaurant-pizzeria. De 12h à 14h30 et de 19h à 22h30, ouvert 7j/7

A L'OBENTO

+33 6 81 95 55 47
3 Rue du General Mirabel
http://a-lobento.eatbu.com

11.3 km
NARBONNE

Au cœur d'une ville remplie d'histoire, dans un cadre ancien et enraciné dans les traditions, A l'Obento va vous en faire découvrir une nouvelle : l'histoire de la gastronomie japonaise ! Sandwicherie traditionnelle japonaise. Menu du Jour, Obentos, formules Onigirazu. Vente à emporter. Événements privés. Vente de boissons, vente d'articles, de confiseries, soirées musicales...

: Restaurants : Activités et Loisirs : Nature : Culturel : Dégustations

Mes recommandations (suite)

Les incontournables

Billeterie Côte du Midi

OFFICE DE TOURISME CÔTE DU MIDI
WWW.COTEDUMIDI.COM

LE DRAGON D'OR

+33 4 68 32 26 18
34 avenue Pierre Sémard

11.3 km
NARBONNE

Spécialités vietnamiennes et chinoises

L'ESTAFETTE DE NICOLAS

+33 6 06 72 71 49
9 Rue Droite

11.3 km
NARBONNE

L'Estafette de Nicolas, concept original de restauration rapide, vous propose une cuisine de qualité élaborée sur place à partir de produits bruts issus dans la mesure du possible de l'agriculture locale, régionale et responsable (viandes, charcuteries, légumes, fruits, boissons, fromages, glaces...). En fait, c'est très simple : si vous pensiez trouver ici des stratégies de séduction et de marketing sans limites bien ficelées, des aliments uniformisés et transformés, réduits au statut de cale-faim à la qualité gustative souvent approximative qui vous ouvriraient les portes de Cholestérol-Land, des fraises en hiver, des boissons « light » bourrées d'aspartame, des surenchères promotionnelles à couper le souffle, une longue et interminable carte, l'Estafette de Nicolas risque de vous décevoir…

LA BONNE EXCUSE

+33 4 68 91 26 73
22 Rue Ancienne Porte de Béziers

11.3 km
NARBONNE

Une cuisine gourmande à base de produits frais et de qualité. La Bonne Excuse privilégie le circuit court en direct des producteurs et artisans locaux.

LE 89

+33 4 68 43 63 02
6 cours de la République

11.3 km
NARBONNE

Le 89 vous accueille tous les jours, en plein cœur de ville entre la place de l'Hôtel de Ville et du canal de la Robine. Service continu de 9h à 17h.

LA JOURNÉE

+33 4 68 42 72 00
130 rue de l'Hôtellerie Quartier Plaisance
https://la-journee-narbonne.com/

11.3 km
NARBONNE

Le restaurant "La Journée" vous accueille dans sa salle moderne ou sur sa terrasse ombragée au bord de la piscine. Notre chef vous servira une cuisine simple et variée agrémentée de vins réputés, mais aussi de vins régionaux. Le restaurant est ouvert tous les jours midi et soir, toute l'année.

: Restaurants : Activités et Loisirs : Nature : Culturel : Dégustations

Mes recommandations (suite)

Les incontournables

Billeterie Côte du Midi

OFFICE DE TOURISME CÔTE DU MIDI
WWW.COTEDUMIDI.COM

DON CAMILLO

+33 4 68 65 25 20
3 boulevard du Général de Gaulle

11.4 km
NARBONNE

Restaurant Pizzeria. Le lundi et du mercredi au dimanche ouvert de 19h à 24h. Fermé le mardi toute la journée.

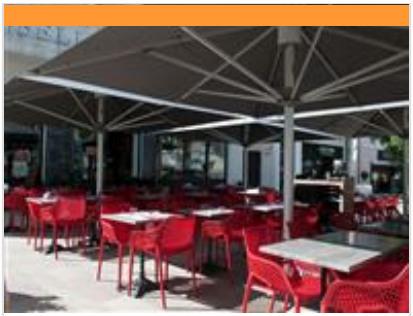

BELLA NAPOLI

+33 4 68 75 32 81
17 cours Mirabeau

11.4 km
NARBONNE

Benvenuti a Bella Napoli, restaurant italien situé Cours Mirabeau au cœur de Narbonne. Passionnés, nous vous accueillons avec un immense sourire et un amour inconditionnel pour la cuisine italienne traditionnelle simple et savoureuse. Notre décoration riche en masques vénitiens et affiches « belle époque » n'a qu'un objectif : vous procurer un sentiment de dépaysement total. Spacieuse et pleine de vie notre grande salle dominée par un authentique Vespa rouge est le théâtre de grands moments de convivialité et de détente. Quant à notre vaste terrasse à quelques encablures du canal, une fois les beaux jours arrivés vous y vivrez la Dolce Vita le temps d'un déjeuner ensoleillé. Côté assiette nous vous convions à un authentique voyage gustatif : antipasti, pâtes fraîches al dente, pizzas et bien sûr d'escalopes de veau milanaise ou di Parma, le tout saupoudré de parmigiano. Pour les desserts (faits

DELICE CAKE

+33 4 68 91 67 40
4 rue Marcelin Coural

11.4 km
NARBONNE

Délice Cake, un salon de thé dans le cœur du centre-ville de Narbonne. Un cocon pastel à la décoration soignée, dédié à la gourmandise et dans lequel le savoir-faire de l'équipe serait utilisé pour sublimer la tendance des wedding cake. La volonté aussi de rendre accessible au plus grand nombre, leurs produits gourmands et faits maisons. Tous les jours : cup cakes, tartes, gâteaux. Boissons chaudes, thés glacés et cocktails maison, smoothies, jus de fruits pressés, boissons fraîches. Les midis en semaine : salades composées, tartines (pain maison), croques... Dimanches matins : brunch salé ou sucré.

CHEZ FRANCK

+33 4 68 41 59 32
37 avenue d'Espagne
http://chezfrancknarbonne.fr/

11.4 km
NARBONNE

CHEZ JO DEVIENT CHEZ FRANCK ! Plus qu'un restaurant, Chez Jo Gonzalez est une véritable institution. Créé en 1968 par le vice champion de boxe olympique, Joseph Gonzalez, son restaurant est un vrai repère pour les amateurs de viandes narbonnais. 50 ans après, Jo, dit «Jo la foudre» raccroche son tablier de grilladin hors paire et le confie à sa petit-fille, Mathilde et Franck Tournaire, ancien rugbyman international du Racing, enfant de Narbonne. Ensemble, l'équipe vous accueille tous les jours dans la simplicité et un cadre soigné. Accents chantants, grillades au feu de bois, cuisine généreuse et esprit familial sont conservés pour régaler les palais affûtés. A bientôt Chez Franck !

KIOSKASIE

+33 4 68 75 16 57
11 boulevard Général de Gaulle
http://www.kioskasie.com/

11.4 km
NARBONNE

Kioskasie vous propose une carte originale de spécialités japonaises et vietnamiennes dans un cadre sobre, raffiné et relaxant propice à la dégustation de mets authentiques. Ouvert 7 jours/7 sauf dimanche midi. Du lundi au samedi de 11h à 14h et de 17h30 à 21h30. Dimanche de 18h à 21h30. Vous pourrez y découvrir un choix varié de plats japonais : Sushis, Sashimis, Mori Maki, Yakitori ... Vous pourrez aussi choisir, dans la carte vietnamienne, un assortiment de grands classiques : Les Nems, Vapeurs, Bun Bo .... Mais aussi une cuisine plus ambitieuse que l'on peux qualifier de cuisine fusion. Pour Kioskasie le premier engagement est d'offrir à ses clients une cuisine et un service de qualité, convivial et rapide. A savourer en salle ou attablé à notre terrasse chauffée accessible jusqu'en novembre.

: Restaurants : Activités et Loisirs : Nature : Culturel : Dégustations

Mes recommandations (suite)

Les incontournables

Billeterie Côte du Midi

OFFICE DE TOURISME CÔTE DU MIDI
WWW.COTEDUMIDI.COM

CHEZ MAMIE

+33 4 34 44 47 85
13 bis Cours Mirabeau

11.4 km
NARBONNE

"Chez Mamie" un coffee shop inspiré des illustres café News yorkais, pâtisseries maison, des cafés, des brunch le dimanche et une cuisine fine le midi!!!!

MACAR BAR A VIN

+33 4 68 75 81 23
21 Cours de la République

11.4 km
NARBONNE

Bar à vin et tapas en plein cœur de Narbonne.

LOU CASTEL

+33 4 68 41 35 07
26 boulevard du Docteur Lacroix

11.4 km
NARBONNE

Bar restaurant à l'atmosphère conviviale, dans un cadre campagnard. Grillades qui défilent sur les braises de souches de vignes dans l'imposante cheminée, à l'ardoise beaucoup de choix mais c'est la viande qui est la vedette ! Spécialités : côte de bœuf, côtes d'agneau, boudin, entrecôte, pâtisseries artisanales, magret de canard, seiches persillées, pigeon, lapin grillé aïoli, tartare de bœuf...

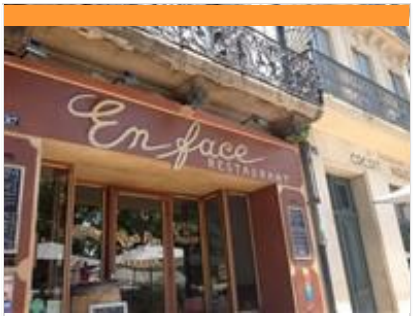

EN FACE

+33 4 68 75 16 17
27 cours de la République

11.5 km
NARBONNE

A deux pas des Halles et de la place de l'Hôtel de Ville, à proximité immédiate de la Promenade des Barques et du canal de la Robine. Cuisine traditionnelle : entrecôtes frites maison, tartare de poisson, suprême de volaille... Pensez à réserver.

LA BOUCHERIE

+33 4 68 41 31 67
159 rue de l'hôtellerie Quartier Plaisance
http://www.la-boucherie.fr/Restaurant/la

11.5 km
NARBONNE

Bienvenue au restaurant La Boucherie Narbonne ! Spécialiste de la viande, nous vous offrons chaque jour des produits de grande qualité dans une ambiance conviviale. Ouvert tous les jours, midi et soir, vous pourrez vous installer en salle ou en terrasse pour découvrir nos recettes qui sauront ravir grands et petits. Nous proposons également des plats à base de poisson, ou végétarien.

: Restaurants : Activités et Loisirs : Nature : Culturel : Dégustations

Mes recommandations (suite)

Les incontournables

Billeterie Côte du Midi

OFFICE DE TOURISME CÔTE DU MIDI
WWW.COTEDUMIDI.COM

Côte du Midi
OFFICE DE TOURISME

MEW'N

+33 4 68 32 47 95
31 cours de la République
https://www.creperiemew-nnarbonne.cc

11.5 km
NARBONNE

Originaire de Saint Méen Le Grand en Bretagne aux abords de la Fôret de Brocéliande, le chef vous fait part de son savoir faire appris auprès de sa grand mère et dans les crêperies de Bretagne. Ils vous accueillent avec une agréable terrasse avec vue sur le canal de la Robine ainsi qu'une salle climatisée chaleureuse. On peut dire que le Mew'N fait office de référence en matière de crêperie dans la ville, de par la qualité des produits utilisés, la quantité et l'originalité. Outre les plus célèbres des galettes comme la complète, vous trouverez des galettes plus variées avec des produits locaux. En dessert, le caramel beurre salé mais aussi le Kouing-Aman composée de beurre demi-sel,de farine et de sucre. Une recette 100% délicieuse et 100% faite maison ! Galettes ans gluten et des recettes végétarienne mais n'oubliez pas le cidre brut de Brocéliande pour les accompagner, un délice. Il y a même du cidre sans alcool.

LA JUMENT VERTE

+33 4 68 32 19 14
2 bis rue Mondonville

11.5 km
NARBONNE

La Jument Verte rallume le four ! Rendez-vous les Jeudi Vendredi Samedi et Dimanche soir. A emporter : Nouvelle carte de pizzas et petites douceurs Italiennes en dessert Commandes par téléphone de 15h à 20h30 au 0468321914 Retrait au restaurant de 17h à 20h45

LE FRANCE

+33 4 68 65 42 90
33 cours de la République

11.5 km
NARBONNE

MAISON BÉBELLE

+33 6 79 52 07 27
2 rue Emile Zola
https://www.maison-bebelle.fr/

11.5 km
NARBONNE

La Maison Bebelle vous accueille tous les midis du mardi au dimanche dans un lieu chargé d'histoire, complètement rénové, avec beaucoup de charme et de cachet.

CHEZ FOURMI

+33 4 68 91 29 76
Les Halles Boulevard Docteur Ferroul

11.5 km
NARBONNE

Chez Fourmi est un lieu convivial, souriant. On y mange bien et tout ça dans la bonne humeur. Venez vite le découvrir dans les Halles de Narbonne Ambiance familiale et convivialité ! Chez Fourmi, on vous propose vins régionaux et cuisson à toute heure de viandes et de poissons. Autour du comptoir familial, pas de chichi mais on s'applique à bien vous servir et les assiettes sont particulièrement généreuses. La fourmi mais pas que ! Car ici on aime aussi faire la cigale, tout est prétexte à la plaisanterie et le sourire est toujours au rendez-vous. Un lieu de convivialité comme on en fait plus. Du mardi au dimanche de 7h à 14h30, et 1 lundi sur 4.

: Restaurants : Activités et Loisirs : Nature : Culturel : Dégustations

Mes recommandations (suite)

Les incontournables

Billeterie Côte du Midi

OFFICE DE TOURISME CÔTE DU MIDI
WWW.COTEDUMIDI.COM

LES TAPAS DE LA CLAPE

+33 6 23 47 06 41
Les Halles 1 boulevard Docteur Ferroul
https://www.tapas-narbonne.fr/

11.5 km
NARBONNE

Bar à vin, bar à tapas. Plus de 300 références au prix des châteaux et domaines. Dégustation gratuite tous les jours. Réservation conseillée. Ouvert toute l'année de 8h30 à 14h.

CHEZ BÉBELLE

+33 6 85 40 09 01
Les Halles Boulevard Docteur Ferroul
https://www.chez-bebelle.fr/narbonne/

11.5 km
NARBONNE

C'est au coeur de l'ambiance du marché des Halles que ce bar-restaurant se trouve. La convivialité c'est le maître mot ! Tout au long du service, «Bébelle» assure le spectacle en annonçant vos commandes, à grands coups de mégaphone, aux artisans en viande des Halles. En retour Bébelle rattrape au vol les morceaux bien empaquetés, tel un troisième ligne de rugby sous une longue chandelle. Formule du dimanche : apéritif / brunch avec plateau de fruits de mer et charcuterie.

LE CENTRAL BAR

+33 4 68 32 17 10
Les Halles Boulevard Docteur Ferroul

11.5 km
NARBONNE

Du mardi au dimanche de 7h à 13h, et 1 lundi sur 4. Stéphan vous attend tous les jours dans une ambiance sympathique. Il vous proposera de cuire une entrecôte ou un pavé de bœuf que vous aurez vous-même choisi sur l'étal de votre boucher ou chez son tripier de père.

LE COMPTOIR DES HALLES

+33 4 68 32 53 24
Les Halles Boulevard Docteur Ferroul

11.5 km
NARBONNE

Du mardi au dimanche de 7h à 14h, et 1 lundi sur 4. Aucun souci ! vous pouvez commander : tapas, cuissons à la plancha, grillades, poissons,... Spécialiste des cuissons à toutes heures. Marc au bistrot et Dédée aux fourneaux sauront se mettre en quatre pour satisfaire au mieux vos papilles.

YOLI

+33 4 68 49 29 97
11 boulevard Docteur Ferroul

11.6 km
NARBONNE

Restaurant Yoli : buffet à volonté à la commande (nombreux Sushi)

: Restaurants : Activités et Loisirs : Nature : Culturel : Dégustations

Mes recommandations (suite)

Les incontournables

Billeterie Côte du Midi

OFFICE DE TOURISME CÔTE DU MIDI
WWW.COTEDUMIDI.COM

GREEN FEE

+33 4 68 48 23 01
Golf Pitch and Putt Sainte Rose Chemin Saint-Crescent

11.6 km
NARBONNE

Ouvert du mardi au dimanche de 09h à 17h, les vendredis et samedis de 09h à 22h30. Fermé les lundis. Capacité 40/50 couverts.

CHEZ LULU

+33 4 68 32 24 87
30 boulevard Gambetta

11.6 km
NARBONNE

Nous avons le plaisir de vous accueillir pour vous faire découvrir notre cuisine ou se mêlent grand classique et modernité dans une ambiance décontractée, simple et bon enfant d'un bistrot d'antan. Amis gourmands, gloutons, gourmets, gastronomes et fines-bouches... Bienvenue !

LE BOUCHON GOURMAND

+33 9 65 15 40 98
2 quai Vallière

11.6 km
NARBONNE

Près des Halles, Cédric vous transmet son amour d'une cuisine authentique, reflet du « bien manger ». Il vous offre convivialité, simplicité et saveurs du « fait maison ». Dans le centre historique de Narbonne, le long du canal de la Robine, dans un cadre refait de neuf, ou en terrasse, vous pourrez faire une pause afin de vous rafraîchir ou vous réunir autour d'un cru local, sélectionné avec soin. « La vraie cuisine est une forme d'art, un cadeau à partager ». Spécificités Nous prenons les commandes jusqu'à 14h30 le midi et 22h30 le soir. Ouverture/fermeture : Restaurant ouvert le dimanche midi et soir.

BUFFALO GRILL NARBONNE SUD

+33 4 68 41 43 72
Route de Perpignan Croix Sud
http://www.buffalo-grill.fr/restaurants/na

11.7 km
NARBONNE

Un accueil amical et chaleureux, une atmosphère décontractée, un service attentif, tout est réuni pour que vous passiez un bon moment autour d'un bon repas. Des restaurants avec un décor reproduisant l'univers « Western », un aménagement spacieux afin de préserver l'intimité et créer une ambiance « Far West », une forte culture d'accueil et de service des équipes, un très bon rapport qualité-prix et la localisation en périphérie de ville sous forme de bâtiment isolé facilement identifiable grâce à son toit rouge, ses cornes blanches et son totem à l'entrée. Proposer tous les jours le meilleur rapport qualité prix, c'est notre cheval de bataille. A midi, le soir, après le cinéma ou le week-end, Buffalo Grill, c'est l'assurance de déguster une excellente pièce de viande au meilleur prix.

BURGER & CASSOLETTE

+33 4 68 58 49 40
Avenue du Quatourze Forum Sud

11.7 km
NARBONNE

Ce sont des produits frais, un pain artisanal, des frites maison, de la bonne cuisine, avec une touche d'audace. Des burgers made in France : le Gersois, le burger au foie gras, Francçois le Français au camembert, ou le Gruissannot au steak de thon et à l'avocat, mêlant tradition et originalité. Burger et Cassolette, c'est une carte de produits frais, dans une ambiance chaleureuse et une déco vintage.

: Restaurants : Activités et Loisirs : Nature : Culturel : Dégustations

Mes recommandations (suite)

Les incontournables

Billeterie Côte du Midi

OFFICE DE TOURISME CÔTE DU MIDI
WWW.COTEDUMIDI.COM

Côte du Midi
OFFICE DE TOURISME

AU BUREAU

+33 4 68 41 01 90
Z.I. Croix Sud Cinéma Mega CGR
http://aubureau-narbonne.fr/index.html

11.7 km
NARBONNE

Dans un décor anglo-saxon authentique et dépaysant, Au Bureau, est ouvert 7 jours/7, à tout moment de la journée. Déjeuner, apéro, diner, soirée… Il s'y passe toujours quelque chose !. A découvrir : les assiettes à partager, les assortiments de finger, les flammekueches, les burgers, les croques, les viandes (entrecôte, tartares, carpaccios...), les desserts. Ne manquez pas l'Happy Hour, du lundi au vendredi à partir de 17h à 20h le RDV incontournable en sortant du bureau. Les matchs importants sont retransmis en live sur grand écran ! Ambiance pub anglais garantie !

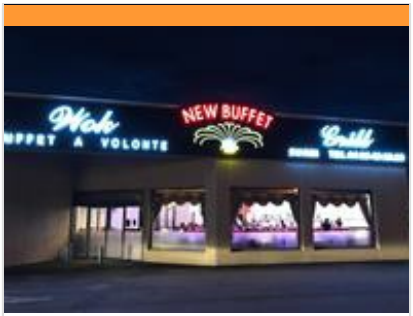

LE LOTUS BLEU

+33 4 68 46 91 63
9010 route de Perpignan

11.9 km
NARBONNE

Buffet, wok, grillade à volonté. Entrées, plats, fruits de mer, japonaise, desserts, boissons à volonté. Ouvert 7jours/7

LA FAVELA

+33 6 81 84 01 16
51 Avenue de Croix Sud

12.0 km
NARBONNE

Le Zapata est un resto / bar d'ambiance avec djs et intéraction de show de danse en rapport avec un film, ou un comedie musicale dans un décor atypique !

LES COMPTOIRS - THÉÂTRE + CINÉMA

2 avenue Maître Hubert Mouly

12.2 km
NARBONNE

Ouvert tous les soirs de spectacles et de cinéma

NEW BUFFET

+33 4 68 46 55 29
1 rue Delamarre Deboutteville Z.I. Croix Sud

12.3 km
NARBONNE

Asiatique, buffet sushi et grillades à volonté ou à emporter, ouvert tous les jours de 12h à 14h30 et de 19h à 22h30.

: Restaurants : Activités et Loisirs : Nature : Culturel : Dégustations

Mes recommandations (suite)

Les incontournables

Billeterie Côte du Midi

OFFICE DE TOURISME CÔTE DU MIDI
WWW.COTEDUMIDI.COM

Côte du Midi
OFFICE DE TOURISME

BRASSERIE DU PARC CHEZ SEB

+33 4 68 43 53 09
Avenue de Gruissan

12.3 km
NARBONNE

Au cœur du Parc des Sports et de l'Amitié, la Brasserie du Parc offre une cuisine traditionnelle et savoureuse.

BUFFALO GRILL NARBONNE EST

+33 4 68 75 06 61
Avenue de la Côte des RosesDomaine de Lacoste
https://www.buffalo-grill.fr/restaurant/na

13.5 km
NARBONNE

Un accueil amical et chaleureux, une atmosphère décontractée, un service attentif, tout est réuni pour que vous passiez un bon moment autour d'un bon repas. Des restaurants avec un décor reproduisant l'univers « Western », un aménagement spacieux afin de préserver l'intimité et créer une ambiance « Far West », une forte culture d'accueil et de service des équipes, un très bon rapport qualité-prix et la localisation en périphérie de ville sous forme de bâtiment isolé facilement identifiable grâce à son toit rouge, ses cornes blanches et son totem à l'entrée. Proposer tous les jours le meilleur rapport qualité prix, c'est notre cheval de bataille. A midi, le soir, après le cinéma ou le week-end, Buffalo Grill, c'est l'assurance de déguster une excellente pièce de viande au meilleur prix.

SAVEURS DU MEKONG

+33 9 71 44 68 43 +33 6 50 70 42 56
23 Place Auguste Tailhades

13.5 km
COURSAN

Restauration asiatique

L 'AMI DU COIN

+33 4 68 45 78 81
28 Rue Jean Jaurès

15.5 km
VINASSAN

Pizzéria

RESTAURANT DU MAS

+33 4 68 45 63 10
44 rue du four à chaux
http://www.hoteldumas.com

15.6 km
VINASSAN

Ouvert toute l'année, le restaurant de l'Hôtel du Mas, situé en coeur de bourg, dans une pinède et au pied du Massif de la Clape, propose une cuisine locale aux saveurs méditerranéennes et internationales accompagnée exclusivement des meilleurs crus de l'appellation AOP La Clape.

: Restaurants : Activités et Loisirs : Nature : Culturel : Dégustations

Mes recommandations (suite)

Les incontournables

Billeterie Côte du Midi

OFFICE DE TOURISME CÔTE DU MIDI
WWW.COTEDUMIDI.COM

Côte du Midi
OFFICE DE TOURISME

RESTAURANT LES BEAUX ARTS

+33 4 68 42 55 66 +33 6 43 40 98 10
Place Juin 1907

15.7 km
BAGES

Restaurant bistrot dans un cadre idyllique, unique dans son genre. Terrasse, décor soigné et de charme, au centre du village de Bages et proche de l'étang. Cuisine raffinée à découvrir

CHEZ PIERROT

+33 4 68 45 35 10
48 rue du four à chaux
http://www.chez-pierrot.fr

15.8 km
VINASSAN

Restaurant ouvert de juin à septembre. Extérieur sous les pins. Jeux pour enfants.

AUBERGE LA GARRIGUE

+33 4 68 42 82 49
24 zone artisanale Route Départementale 6009
https://vincentbreem7.wixsite.com/aube

17.6 km
PEYRIAC-DE-MER

L'Auberge de la Garrigue c'est la découverte de l'une des plus belles régions du Sud de la France, près de Carcassonne et à 20 mn de Narbonne. Dans un cadre privilégié, vous pouvez venir vous restaurer en pleine garrigue, sur une terrasse ombragée agrémentée du chant des cigales et de l'odeur des figuiers. Un espace loisirs est mis à votre disposition pour le plus grand plaisir des enfants et la tranquillité des parents. A seulement trois minutes des activités du bord de mer, venez faire une pause détente dans une ambiance calme et familiale en profitant de l'une de nos cinq chambres.

LE COMPTOIR DES ETANGS

07 77 06 02 61
7 BIS Place de la Mairie

18.3 km
PEYRIAC-DE-MER

Souhaitez-vous passer une soirée agréable et conviviale autour d'un repas français ou italien fait maison dans notre restaurant ? La Pizzeria Le Comptoir Des Étangs satisfait même les plus exigeants – vous serez conquis par des plats savoureux servis dans une atmosphère chaleureuse.

LE COULEUR CAFE

+33 9 84 01 19 42
88 Avenue de Fleury

18.7 km
SALLES-D'AUDE

Mickaël est à votre disposition en période estivale pour le snack et plat du jour midi et soir, dès septembre midi seulement.

: Restaurants : Activités et Loisirs : Nature : Culturel : Dégustations

Mes recommandations (suite)

Les incontournables

Billeterie Côte du Midi

OFFICE DE TOURISME CÔTE DU MIDI
WWW.COTEDUMIDI.COM

D'ICI ET D'AILLEURS

+33 9 73 20 84 42 +33 6 50 48 94 32
9 boulevard de la République

19.7 km
FLEURY

Restaurant à thème

L'ATELIER LE PHOEBUS

+33 4 68 49 39 02
Boulevard Planasse
https://www.lestelsia-casinos.com/gruis

21.8 km
GRUISSAN

Restaurant du casino de Gruissan. Cuisine méridionale et traditionnelle. Spécialités régionales, élaboration de produits frais. Ambiance sympathique et familiale. Vue sur piscines.

CHEZ ANNA UNE TABLE AU SUD

+33 9 82 60 68 19
3 rue des Vacances

24.0 km
NARBONNE

Restaurant familial de cuisine traditionnelle. Dîners spectacles en saison d'avril à septembre

LE MIRAGE

+33 4 68 49 80 85
Boulevard de la Méditerranée

24.1 km
NARBONNE

Ouvert de 12h30 à 13h00 et de 19h30 à 22h30. Fermé le mardi. Capacité : 150 couverts. Prix : de 13 à 36 €

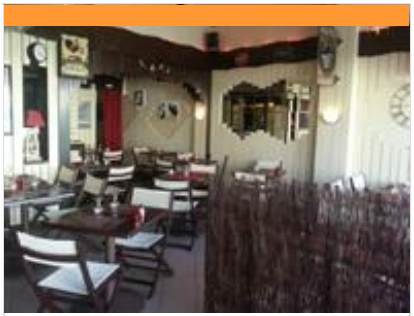

L'ALBATROS

+33 4 68 32 04 41
41 boulevard de la Méditerranée

24.2 km
NARBONNE

Dans notre salle climatisée ou sur notre terrasse ombragée, venez déguster nos plats aux saveurs méditerranéennes : seiches et poissons à la plancha, paëlla maison, les incontournables moules frites, mais aussi nos pizzas artisanales ! Ouverture 8 mois dans l'année de mars à novembre Salle climatisée : 30 couverts

: Restaurants : Activités et Loisirs : Nature : Culturel : Dégustations

Mes recommandations (suite)

Les incontournables

Billeterie Côte du Midi

OFFICE DE TOURISME CÔTE DU MIDI
WWW.COTEDUMIDI.COM

LA TAPENADE

+33 9 52 62 65 75
5 boulevard de la Méditerranée

24.2 km
NARBONNE

Restaurant, bar et glacier. Cuisine méditerranéenne à base de produits frais, spécialité de poissons, pizza. Glace, crêpes et cocktails. Service en continu en juillet et août

DOLCE LATO

11 Boulevard de la Mediterranee

24.2 km
NARBONNE

Glacier, crêpes, churros, snack... Le Dolce Lato est ouvert d Avril à octobre pour votre plus grand plaisir. Notre priorité...c'est la qualité.

LE TAHITI

+33 4 68 49 02 27
Promenade du Front de Mer

24.2 km
NARBONNE

De 12h à 2h, Fermé en décembre et janvier.

LA TERRASSE DE SO

+33 9 67 30 42 80
1 rue des Pêcheurs Boulevard de la Méditerranée

24.2 km
NARBONNE

SO DELICIOUS! Cet établissement, très apprécié des locaux, vous propose une cuisine traditionnelle de saison, faite maison, passionnée et créative, avec une touche subtile de saveurs du monde. Le résultat est très attrayant. La convivialité et le partage étant les maîtres-mots de ce restaurant, on ne peut s'empêcher, ici, de mettre en avant leur parillade de poissons à déguster en duo. Il s'agit de différents produits de la mer servis en trois services avec de nombreux accompagnements et diverses sauces parfaitement équilibrées. Un régal aussi subtil que généreux. Mais il n'y a pas que les papilles qui sont comblées dans ce restaurant. En effet, la véranda offre au regard une très jolie vue sur le front de mer. Pensez à réserver car l'établissement jouit d'un excellent bouche-à-oreille.

BAKOUA

+33 4 68 48 51 48
1A boulevard de la Méditerranée

24.2 km
NARBONNE

Café, glacier et petite restauration ! Crêpes, gaufres, glaces italiennes, granités, boissons, bonbons et bien d'autres spécialités pour assouvir les papilles de tous les gourmands. Nos glaces sont élaborées par un maître artisan glacier, nous vous invitons à venir les déguster ! Nous créons spécialement pour vous la glace italienne au Nutella !!! Un vrai délice ! A déguster seule ou accompagnée de noix de coco....

: Restaurants : Activités et Loisirs : Nature : Culturel : Dégustations

Mes recommandations (suite)

OFFICE DE TOURISME CÔTE DU MIDI
WWW.COTEDUMIDI.COM

LE JARDIN DES OLIVIERS

+33 4 68 46 19 95
3 chemin du pla

24.3 km
SIGEAN

restaurant cuisine traditionnelle grillade pizzas

LA MANUFACTURE DES KARANTES

+33 6 72 33 37 66
5 Place des Karantes

24.6 km
NARBONNE

Ce lieu atypique est né de la rencontre de deux artistes : Alexia Carmona sculptrice avec des fils de fer de vignes et son compagnon Jean-Paul Bonincontro, photographe. La manufacture, c'est à la fois une galerie d'art, un endroit où boire un bon Spritz sur la jolie terrasse, manger une salade ou une planche repas, faire un stage de photographie, écouter de la bonne musique... Bref un lieu inspirant où il fait bon se poser.

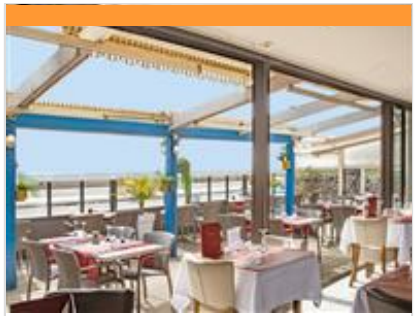

BRASSERIE DE LA MER

+33 4 68 32 90 57
Place des Karantes
https://www.brasseriedelamer11.com/

24.6 km
NARBONNE

Bienvenue à La Brasserie de la Mer, idéalement située en front de mer sur la Place des Karantes à Narbonne-Plage. Profitez d'un cadre apaisant avec vue sur la Méditerranée, que ce soit en salle cosy avec vivier à homards, en véranda lumineuse décorée d'artistes français ou en terrasse face aux vagues. Le Chef Yvan vous propose une cuisine méditerranéenne généreuse, à base de produits frais : poissons, fruits de mer, sauces maison et assaisonnements soignés. Pour accompagner votre repas, découvrez notre sélection de vins régionaux, avec une belle place accordée au Domaine de La Clape. Charlotte et Kévin, passionnés et attentifs, vous accueillent avec le sourire pour un moment chaleureux. La Brasserie est aussi parfaite pour vos événements : anniversaires, repas d'affaires ou entre amis. Grand parking gratuit juste en face. À très bientôt à La Brasserie de la Mer !

LE BACCHUS

+33 6 09 46 62 78
Place des Karantes

24.6 km
NARBONNE

Le Bar à vin et tapas le Bacchus à Narbonne-Plage vous propose une sélection de vins locaux et de bières belges. Mais aussi des cocktails, des planches à partager, salade et des tapas, tout cela dans une ambiance musicale vue mer.

LA CAVE DE THEO

+33 4 68 48 95 01
82 avenue de Narbonne

24.7 km
SIGEAN

Restaurant à la cuisine traditionnelle et fait maison.

: Restaurants : Activités et Loisirs : Nature : Culturel : Dégustations

Mes recommandations (suite)

Les incontournables | Billeterie Côte du Midi

OFFICE DE TOURISME CÔTE DU MIDI
WWW.COTEDUMIDI.COM

LE PIRATE

+33 4 68 32 02 68
Promenade du Port Immeuble de la Mer

24.7 km
NARBONNE

De 10h à 15h, juillet de 10h à 23h, ouvert du 01/04 au 31/10 : du 01/04 au 15/06 : les midis et du 15/06 au 30/09 : tous les jours

DE L'ANCRE À LA PLUME

+33 9 83 57 09 23
12 quai Jean-Bouteille

24.7 km
NARBONNE

Restaurant en bord du port, spécialités fruits de mer et poissons.

RESTAURANT DE LA MARINE

+33 4 68 49 50 94 +33 6 69 59 85 03
3 quai Jean Bouteille

24.8 km
NARBONNE

Bienvenue au restaurant de la Marine. Nous sommes heureux de vous proposer une cuisine traditionnelle, à base de produits frais et de qualités. Ouvert de 12h à 14h et de 19h à 21h30. Fermé le mardi.

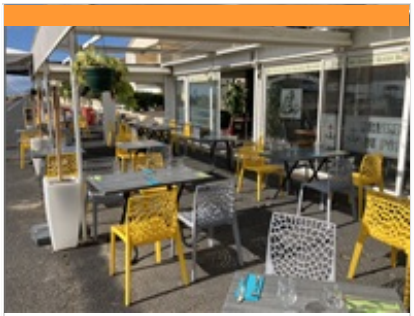

BRASSERIE DU PORT

+33 9 85 02 92 34 +33 6 60 33 63 28
1 quai Jean Bouteille
http://brasserieduport11.fr/

24.8 km
NARBONNE

Nous vous accueillons toute l'année en salle et en terrasse sur une voie piétonne avec vue sur le port. Au cours de votre séjour dans la région ou lors d'une balade sur le port de Narbonne-Plage ou le long de la promenade qui longe la plage ou encore avant ou après une séance de bronzage sur la plage et surtout lorsque l'envie d'une pause se présente, nous vous invitons à venir passer un moment de détente culinaire au pied des bateaux.

BERGAMOTE RESTAURANT

+33 4 68 12 27 46
4 Impasse des Caravelles Place du Port

24.8 km
FLEURY

Envie de détente, de produits frais cuisinés maison... c'est dans un cadre magique, le long du port et les pieds dans l'eau, loin des nuisances du centre ville que votre Restaurant Bergamote vous accueille.

: Restaurants : Activités et Loisirs : Nature : Culturel : Dégustations

Mes recommandations (suite)

Les incontournables

Billeterie Côte du Midi

OFFICE DE TOURISME CÔTE DU MIDI
WWW.COTEDUMIDI.COM

Côte du Midi
OFFICE DE TOURISME

LE BAR D'EN FACE

12 avenue de Narbonne

24.9 km
SIGEAN

"Le Bar D'en Face est un café de village chaleureux et convivial, où se retrouver entre amis ou en famille pour boire un verre paisiblement ou pour les plus fêtards le week-end.... "

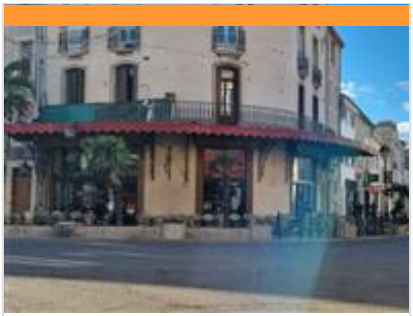

LA ROTONDE

+33 4 68 48 20 29
1 avenue de Narbonne

24.9 km
SIGEAN

Bistrot concert datant de 1852 ancienne maison close avec un style Napoléon 3. Bar vintage entre le bistrot et le musée Pour sublimer vos soirées, La Rotonde organise également de nombreux concerts live gratuits avec des artistes variés alliant de nombreux genres musicaux…En bref, il y en a pour tous les goûts, alors pas de chichis, viens simplement profiter car ici c'est comme chez Toi, mais en Mieux !!!

CHEZ CASSOU

+33 4 68 46 08 89
2 Avenue de Narbonne

25.0 km
SIGEAN

Petite formule le midi Tapas à base de produits régionaux et vins locaux

LE BAN THAI

+33 4 68 48 25 96
27 avenue de Perpignan

25.1 km
SIGEAN

restauration thaïlandaise fait maison Possibilité de manger sur place ou à emporter

CHEZ HENRI

+33 4 68 43 39 32
Halles Lo Vilatge 26 Place du Marché

25.1 km
FLEURY

Cuisine traditionnelle, fruits de mer (seiches et gambas à la plancha notamment) et poissons

: Restaurants : Activités et Loisirs : Nature : Culturel : Dégustations

Mes recommandations (suite)

Les incontournables

Billeterie Côte du Midi

OFFICE DE TOURISME CÔTE DU MIDI
WWW.COTEDUMIDI.COM

Côte du Midi
OFFICE DE TOURISME

LE VAGUE À BON

+33 9 85 13 50 62
1 rue des fusains

25.1 km
FLEURY

Spécialité plateaux de fruits de mer et poissons frais Ouvert à l'année

L'ESCALE - LES CIGALINES

+33 4 68 49 29 86
2 rue du Rocher

25.1 km
FLEURY

Restaurant traditionnel

LA MARINIERE

+33 4 68 32 77 81
8 place de Vergnettes

25.1 km
FLEURY

Restaurant traditionnel et de fruits de mer

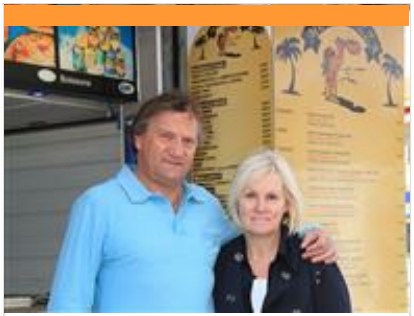

LE CENTR' HALLES

+33 4 68 90 65 66#+33 4 68 12 02 45
Halles Lo Vilatge place du marché

25.2 km
FLEURY

Bar resto, snacking

LE ROCALAMAR

+33 4 68 49 82 06+33 6 73 42 38 64
Place de Vergnettes

25.2 km
FLEURY

Bar, glacier, restaurant

: Restaurants : Activités et Loisirs : Nature : Culturel : Dégustations

Mes recommandations (suite)

Les incontournables

Billeterie Côte du Midi

OFFICE DE TOURISME CÔTE DU MIDI
WWW.COTEDUMIDI.COM

LE COSY

+33 4 68 91 60 64 +33 6 11 24 02 03
2 boulevard de Villebrun

25.2 km
FLEURY

S'aventurer hors des sentiers battus le temps d'un déjeuner, refaire le monde entre amis autour d'une belle assiette, finir un dîner en amoureux avec un dessert pour deux : les occasions de s'asseoir à la table du Cosy sont nombreuses. Loin du tumulte estival, Damien et son père Massimo cultivent l'art de recevoir, autour des classiques de la gastronomie méditerranéenne. Tentacule de poulpe grillée, côte Bœuf de Galice, fruits de mer ; tout un patrimoine culinaire révélé et sublimé !

LE PLAYA

+33 4 68 49 05 61 +33 6 18 03 17 86#+33 7 82 34 65 17
19 avenue de la Mer

25.2 km
FLEURY

Cuisine traditionnelle, fruits de mer

CHEZ NORBERT

+33 4 68 49 45 74
5 Boulevard de la Douane Les Halles Lo Vilatge 15

25.2 km
FLEURY

Pizzas, grillades, salades, paninis, kebabs, boissons, sur place ou à emporter. Ouvert de fin mars à fin octobre.

L'ABSOLU

+33 9 84 42 50 64 +33 6 61 65 23 64
16 Place de Vergnettes
https://absoluburger.fr/

25.2 km
FLEURY

Fast Food français spécialiste du burger avec des produits frais. Des menus pour tous à partir de 7,50€ pour les enfants et 11,50€ pour les menus avec des burgers spéciaux, steaks d'Angus, foie gras, magret de canard, etc....le tout servi dans une salle climatisée ou en terrasse ombragée au cœur de la station.

LA GRAOULETTE

+33 6 08 46 01 63
Halles Lo Vilatge 10 Place du marché

25.2 km
FLEURY

La Graoulette vous propose un service de fromagerie, charcuterie, traiteur mais aussi bar à vin et tapas. Des Tonneaux pour table et des tabourets haut invitent à la dégustation, histoire de faire une petite pause gourmande en toute convivialité avec les propriétaires des lieux, Pascale, et et Loïc.

: Restaurants : Activités et Loisirs : Nature : Culturel : Dégustations

Mes recommandations (suite)

OFFICE DE TOURISME CÔTE DU MIDI
WWW.COTEDUMIDI.COM

CHEZ CAROLE

+33 6 20 43 58 40
Les halles Lo Vilatge 2 Place du Marché

25.2 km
FLEURY

Brasserie, cuisine traditionnelle

BUBBLE CAFE

+33 4 68 90 55 36
Bld des Embruns

25.2 km
FLEURY

Bar Glacier ouvert toute l'année de 6h30 à 19h et jusqu'à 2h du matin en saison. Cocktails, glaces artisanales, tapas,... Ampli à disposition des musiciens pour des "boeufs" entre amis.

L'EFFET MER

+33 4 68 12 05 93
1 Rue des Yuccas
https://l-effetmer.com/

25.3 km
FLEURY

A Saint Pierre la mer, le restaurant L'Effet Mer vous accueille du mois d'avril au mois d'octobre. Pensez à réserver pour être sur d'avoir votre table. L'arrivage du jour est affiché quotidiennement. Cette année nous vous proposons des plateaux de fruits de mer sur commande. Face à la mer, sur la terrasse ombragée ou bien dans notre salle intérieure, venez découvrir une cuisine méditerranéenne aux saveurs de garrigue, vous pourrez aussi déguster des cocktails maison ainsi que de très bons vins de la région, le tout dans un accueil agréable et chaleureux. Un parking gratuit devant le restaurant, des toilettes accessibles pour les personnes à mobilité réduite. Le restaurant est également à votre disposition pour tous types d' événements (anniversaires, repas d' affaires...).

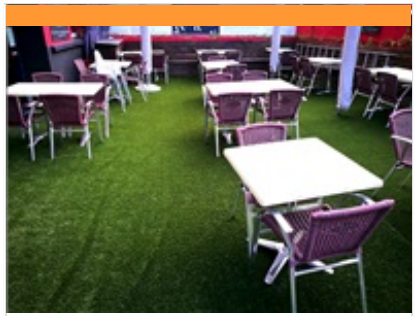

LA BOUCHE'RIT

+33 4 68 91 17 28
57 Boulevard des Embruns

25.4 km
FLEURY

Bistrot - brasserie

LE BAMBOU BEACH

+33 4 68 32 09 93 +33 6 08 32 90 37
63 Bd des Embruns

25.4 km
FLEURY

Le Bambou Beach vous propose une cuisine traditionnelle et méditerranéenne.

: Restaurants : Activités et Loisirs : Nature : Culturel : Dégustations

Mes recommandations (suite)

Les incontournables

Billeterie Côte du Midi

OFFICE DE TOURISME CÔTE DU MIDI
WWW.COTEDUMIDI.COM

LE PAVILLON CHEZ LAURE ET MARTINE

+33 7 45 21 06 71
93 Route de Port la Nouvelle

25.4 km
SIGEAN

.

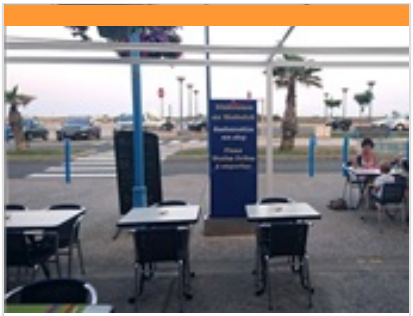

LE MATELOT

+33 4 68 49 59 69
58 Boulevard des embruns

25.5 km
FLEURY

Restaurant traditionnel

HALTE NAUTIQUE

Port du Somail

2.3 km
GINESTAS
1

: Restaurants : Activités et Loisirs : Nature : Culturel : Dégustations

Mes recommandations (suite)

Les incontournables

Billeterie Côte du Midi

OFFICE DE TOURISME CÔTE DU MIDI
WWW.COTEDUMIDI.COM

: Restaurants : Activités et Loisirs : Nature : Culturel : Dégustations

Mes recommandations (suite)

Les incontournables

Billeterie Côte du Midi

OFFICE DE TOURISME CÔTE DU MIDI
WWW.COTEDUMIDI.COM

: Restaurants : Activités et Loisirs : Nature : Culturel : Dégustations